

Aşağıdaki tabloda BIST 30 şirketlerinin son üç aylık yabancı takas oranlarını, oran değişimlerini, bu dönemki en düşük ve en yüksek yabancı takas oranlarını ve ilgili tarihlere dair fiyatlar ile yabancı yatırımcıların son dönem aktivitelerini görebilirsiniz.

Tablodaki verilere baktığımızda, yüksek yabancı takas oranına karşın KCHOL, AKBNK, FROTO, YKBNK ve ISCTR hisselerinde pozisyon azalışı dikkat çekiyor.

## XU030 Yabancı Takas Oranları (YTO), Son 3 Ay

06 Eylül 2024 Cuma işlemleri sonucu oluşan,  
10 Eylül 2024 Salı takas verileri kullanılmıştır.

Kod	Son Fiyat	Son Yab. Tks. Oranı	Δ (Oran, bp)			Son 3 Ay En Yüksek / En Düşük Yabancı Takas Oranı(YTO)	Δ (Oran, bp)	Tks.Tarihi ve YTO Eğilimi	Fiyat (T-2)	Δ (Fiyat,%)	Yabancı Aksiyonu	
			1 hafta	1 ay	3 ay							
TCELL	95.85	60.00	-13	-50	-488	En Düşük 59.76 En Yüksek 64.88	25 -488	26.08.2024 10.06.2024	▲ ▲	95.00 98.95	0.9 -3.1	Dengeli
KCHOL	178.70	54.24	-59	-271	-584	En Düşük 54.24 En Yüksek 60.08	0 -584	10.09.2024 10.06.2024	▲ ▲	184.80 217.00	-3.3 -17.6	Satıcılar
AKBNK	58.05	52.56	-41	-79	-344	En Düşük 52.56 En Yüksek 56.00	0 -344	10.09.2024 10.06.2024	▲ ▲	58.95 61.15	-1.5 -5.1	Son Dönemde Satıcılar
BIMAS	548.50	48.96	21	38	-43	En Düşük 47.60 En Yüksek 49.39	136 -43	12.07.2024 10.06.2024	▲ ▲	541.15 498.79	1.4 10.0	Son Dönemde Alıcılar
SAHOL	93.00	43.94	11	-236	-492	En Düşük 43.84 En Yüksek 48.86	11 -492	03.09.2024 10.06.2024	▲ ▲	88.00 94.75	5.7 -1.8	Dengeli
FROTO	917.00	36.42	-57	-83	-298	En Düşük 36.42 En Yüksek 39.73	0 -330	10.09.2024 14.06.2024	▲ ▲	926.50 1,065.00	-1.0 -13.9	Dengeli
YKBNK	29.86	36.30	-17	-139	-386	En Düşük 36.30 En Yüksek 40.16	0 -386	10.09.2024 10.06.2024	▲ ▲	30.78 32.06	-3.0 -6.9	Son Dönemde Satıcılar
ISCTR	12.95	32.46	-135	-413	-637	En Düşük 32.46 En Yüksek 38.82	0 -637	10.09.2024 10.06.2024	▲ ▲	13.24 16.08	-2.2 -19.5	Satıcılar
TOASO	217.50	32.23	-44	-16	-26	En Düşük 30.62 En Yüksek 32.67	160 -44	01.07.2024 03.09.2024	▼ ▼	342.75 244.00	-36.5 -10.9	Dengeli
ASELS	56.00	32.07	-42	25	16	En Düşük 30.57 En Yüksek 32.48	150 -42	01.07.2024 03.09.2024	▼ ▼	59.90 58.40	-6.5 -4.1	Dengeli
ENKAI	49.00	29.36	2	104	229	En Düşük 26.86 En Yüksek 29.47	249 -11	01.07.2024 04.09.2024	▼ ▼	41.24 50.75	18.8 -3.4	Alıcılar
TUPRS	161.30	27.57	-61	-73	-642	En Düşük 27.57 En Yüksek 33.99	0 -642	09.09.2024 10.06.2024	▲ ▲	162.40 163.60	-0.7 -1.4	Dengeli
THYAO	289.00	24.54	-34	6	-47	En Düşük 23.44 En Yüksek 25.42	110 -88	26.06.2024 02.09.2024	▼ ▼	310.25 302.25	-6.8 -4.4	Son Dönemde Satıcılar
PGSUS	233.70	21.32	37	77	-52	En Düşük 20.01 En Yüksek 22.00	130 -69	20.08.2024 14.06.2024	▲ ▲	218.10 226.00	7.2 3.4	Son Dönemde Alıcılar
KOZAL	22.72	19.16	-49	-121	335	En Düşük 15.44 En Yüksek 21.50	372 -234	13.06.2024 26.08.2024	▼ ▼	21.00 28.68	8.2 -20.8	Son Dönemde Satıcılar
EREGL	46.72	16.83	-35	-72	-275	En Düşük 16.83 En Yüksek 20.72	0 -390	10.09.2024 21.06.2024	▲ ▲	47.00 51.60	-0.6 -9.5	Son Dönemde Satıcılar
SISE	41.20	16.41	-23	-41	-155	En Düşük 16.41 En Yüksek 17.96	0 -155	10.09.2024 10.06.2024	▲ ▲	41.74 48.40	-1.3 -14.9	Yoğun Satıcılar
DOAS	218.60	15.30	-74	-35	-487	En Düşük 15.30 En Yüksek 21.12	0 -582	10.09.2024 24.06.2024	▲ ▲	224.20 269.74	-2.5 -19.0	Son Dönemde Satıcılar
EKGYO	12.09	14.78	66	-99	-18	En Düşük 13.95 En Yüksek 15.92	83 -114	13.06.2024 11.07.2024	▼ ▼	8.67 11.02	39.4 9.7	Dengeli
KRDMD	22.32	13.33	41	-162	-226	En Düşük 12.93 En Yüksek 16.20	41 -286	03.09.2024 21.06.2024	▲ ▲	22.98 30.10	-2.9 -25.8	Dengeli
HEKTS	11.50	12.79	-24	-11	-92	En Düşük 12.57 En Yüksek 13.74	22 -96	14.08.2024 17.07.2024	▲ ▲	11.55 12.57	-0.4 -8.5	Dengeli
PETKM	23.82	10.94	51	-26	-191	En Düşük 10.43 En Yüksek 13.44	51 -250	05.09.2024 09.07.2024	▲ ▲	22.98 23.10	3.7 3.1	Dengeli
ALARK	93.05	10.53	0	-187	-810	En Düşük 10.23 En Yüksek 18.63	30 -810	02.09.2024 10.06.2024	▲ ▲	95.75 118.10	-2.8 -21.2	Dengeli
ASTOR	83.50	10.11	-131	-444	468	En Düşük 5.22 En Yüksek 18.03	489 -792	28.06.2024 30.07.2024	▼ ▼	94.50 96.96	-11.6 -13.9	Satıcılar
GUBRF	172.00	9.97	127	177	212	En Düşük 7.52 En Yüksek 10.03	245 -6	28.06.2024 09.09.2024	▼ ▼	142.00 174.60	21.1 -1.5	Son Dönemde Alıcılar
KONTR	47.90	9.57	-33	-56	58	En Düşük 8.43 En Yüksek 13.63	114 -406	26.06.2024 16.07.2024	▼ ▼	55.91 54.92	-14.3 -12.8	Dengeli
SASA	4.55	9.31	-5	-28	-37	En Düşük 9.24 En Yüksek 9.74	6 -44	28.08.2024 12.08.2024	▲ ▲	4.56 5.74	-0.2 -20.7	Dengeli
GARAN	108.00	8.49	-54	-93	-144	En Düşük 8.49 En Yüksek 9.94	0 -145	10.09.2024 11.06.2024	▲ ▲	110.50 99.95	-2.3 8.1	Dengeli
BRSAN	499.75	7.99	-12	38	-120	En Düşük 7.25 En Yüksek 9.46	74 -147	14.08.2024 21.06.2024	▲ ▲	375.75 474.00	33.0 5.4	Dengeli
OYAKC	65.25	2.55	-10	-17	-18	En Düşük 2.55 En Yüksek 3.17	0 -63	10.09.2024 30.07.2024	▲ ▲	65.90 79.00	-1.0 -17.4	Son Dönemde Satıcılar

- \* Yabancıların görece daha çok tercih ettikleri (yabancı takas oranı yüksek) hisseler
- \* Yabancıların görece daha az tercih ettikleri (yabancı takas oranı düşük) hisseler

## BIST 100 Şirketlerinin periyodik yabancı takas oranı değişimleri

Aşağıdaki tabloda BIST 100 şirketlerinin son bir hafta, iki hafta, bir ay, üç ay ve altı aylık dönemlerde yabancı takas oranlarındaki değişimleri takası en çok artan ve azalan ilk on şirket bazında görebilirsiniz.

GUBRF son 3 Aylık dönemde yabancı takas oranında devam eden düzenli artış ile ;ISCTR ise son 6 Aylık dönemde yabancı takas oranında devam eden düzenli azalış ile dikkat çekmektedir.

## YABANCI TAKAS ORANI EN ÇOK ARTAN İLK 10 HİSSE (BIST - 100, bp)

	Haftalık	2 Haftalık	Aylık	3 Aylık	6 Aylık
1	PEKGY 146 bp	AEFES 214 bp	AEFES 329 bp	ENERY 776 bp	TABGD 1,449 bp
2	GUBRF 127 bp	GUBRF 174 bp	ENERY 306 bp	TABGD 541 bp	AKFYE 1,125 bp
3	TTKOM 118 bp	PEKGY 163 bp	TABGD 241 bp	ASTOR 468 bp	ENERY 915 bp
4	EKGYO 66 bp	TTKOM 160 bp	GUBRF 177 bp	KOZAL 335 bp	ASTOR 437 bp
5	OTKAR 64 bp	OTKAR 117 bp	OTKAR 173 bp	MAVI 329 bp	AGROT 303 bp
6	GESAN 57 bp	PGSUS 102 bp	MAVI 169 bp	AGROT 287 bp	TAVHL 302 bp
7	PETKM 51 bp	ENERY 100 bp	QUAGR 131 bp	ENKAI 229 bp	REEDR 293 bp
8	TAVHL 51 bp	GESAN 86 bp	TAVHL 126 bp	GUBRF 212 bp	MIATK 215 bp
9	EUPWR 50 bp	BTCIM 80 bp	ENKAI 104 bp	ULKER 199 bp	CWENE 184 bp
10	TSKB 42 bp	KCAER 77 bp	PEKGY 79 bp	MGROS 198 bp	EUREN 171 bp

## Haftalık Yabancı Takas Değişimleri

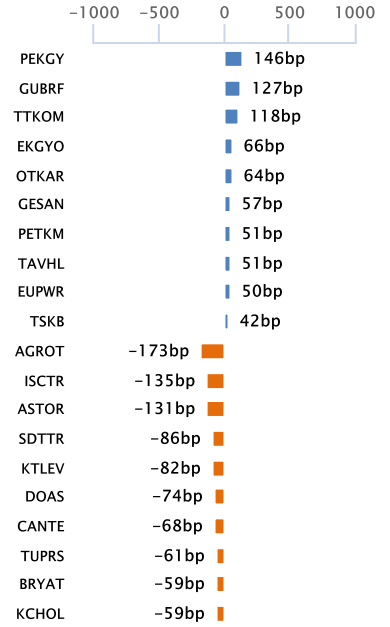

## YABANCI TAKAS ORANI EN ÇOK AZALAN İLK 10 HİSSE (BIST - 100, bp)

	Haftalık	2 Haftalık	Aylık	3 Aylık	6 Aylık
1	AGROT -173 bp	ISCTR -202 bp	ASTOR -444 bp	TKNSA -1,140 bp	TKNSA -1,785 bp
2	ISCTR -135 bp	KRDMD -190 bp	ISCTR -413 bp	EUPWR -985 bp	PEKGY -1,274 bp
3	ASTOR -131 bp	KOZAL -189 bp	TKNSA -406 bp	ALARK -810 bp	TUPRS -1,149 bp
4	SDTTR -86 bp	ASTOR -185 bp	KTLEV -295 bp	GESAN -657 bp	DOAS -883 bp
5	KTLEV -82 bp	SAHOL -142 bp	KCHOL -271 bp	TTRAK -656 bp	KCHOL -690 bp
6	DOAS -74 bp	KTLEV -120 bp	SAHOL -236 bp	TUPRS -642 bp	ISCTR -658 bp
7	CANTE -68 bp	TKNSA -108 bp	ALARK -187 bp	ISCTR -637 bp	TCELL -617 bp
8	TUPRS -61 bp	DOAS -108 bp	KRDMD -162 bp	KCHOL -584 bp	FROTO -614 bp
9	BRYAT -59 bp	ODAS -104 bp	TTRAK -158 bp	VESBE -496 bp	THYAO -592 bp
10	KCHOL -59 bp	SDTTR -93 bp	CCOLA -150 bp	SAHOL -492 bp	AKBNK -520 bp

## BIST 30 Şirketlerinin Son 3 Aylık Yabancı Takas Oranları

Aşağıdaki tabloda, BIST 30 şirketlerinin cari yabancı takas oranlarının son üç aylık dönemde gördükleri en yüksek ve en düşük yabancı takas oranlarına olan konumunu görebilirsiniz. Tablo, cari yabancı takas oranı en yüksek hisseden en düşük hisseye doğru sıralanmıştır.

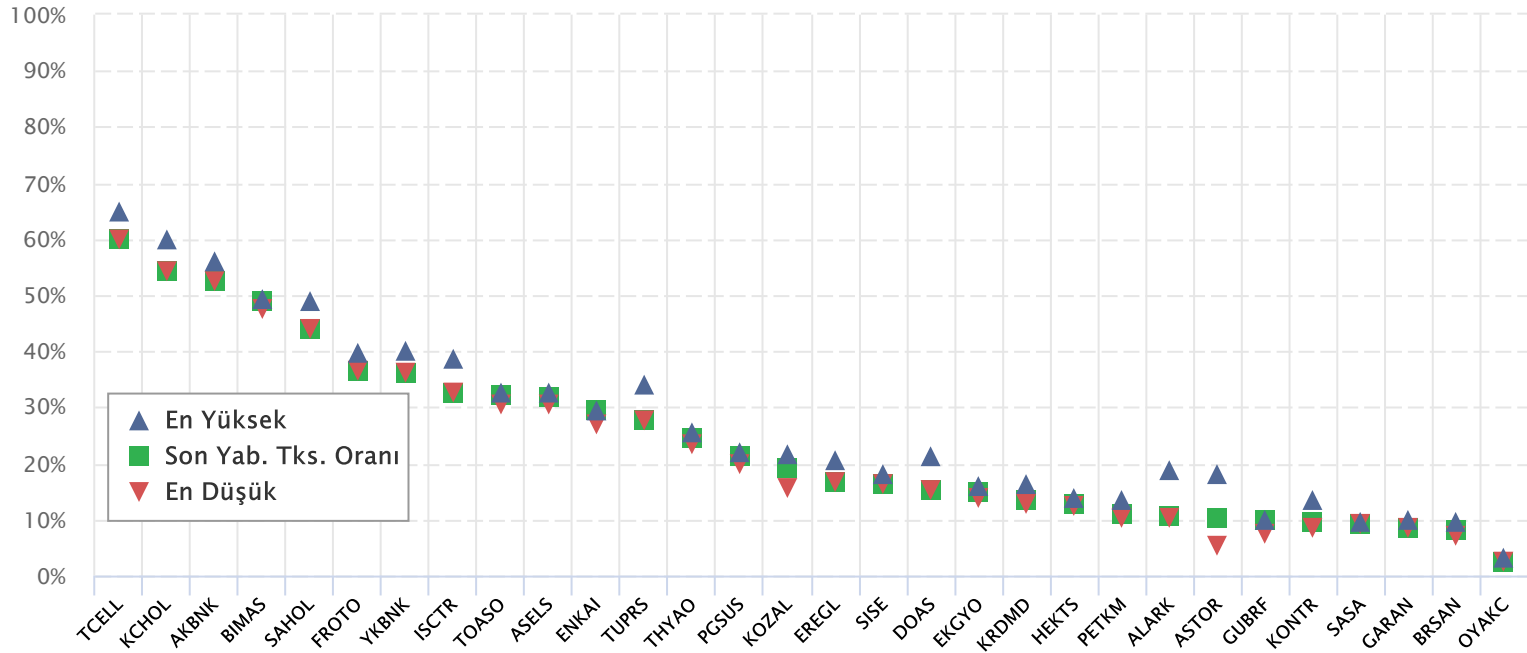

Kaynak: Finnet, Matriks, HLY Yatırım Danışmanlığı ve Bireysel Portföy Yönetimi

## BIST 30 Yabancı Takas Oranı

Grafikteki verilere göre son iki yılda;

BIST 30 Endeksi Yabancı Takas Oranı 10/09/2024 tarihinde %33.08, minimum Yabancı Takas Oranı 31/05/2023 tarihinde %29.41, maksimum Yabancı Takas Oranı ise 15/05/2024 tarihinde %38.00 olarak gerçekleşmiştir.

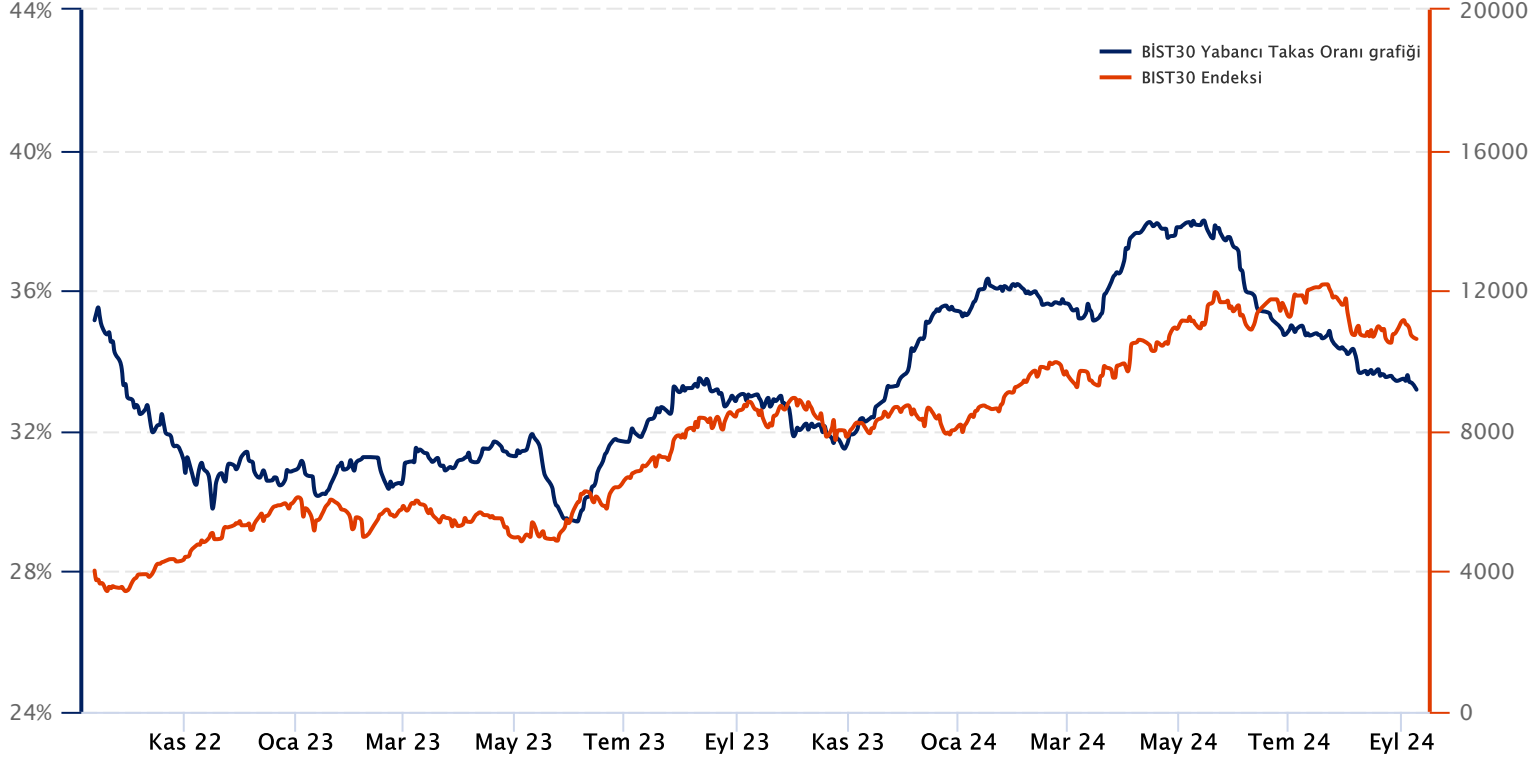

**Not:** BIST 30 Yabancı Takas Oranı, endeks kapsamındaki şirketlerin endeks ağırlıkları ve yabancı takas oranları esas alınarak hesaplanmış olup Takasbank tarafından açıklanan yabancı takas oranından farklılık göstermektedir.

Kaynak: Finnet, Matriks, HLY Yatırım Danışmanlığı ve Bireysel Portföy Yönetimi

## Yatırım Danışmanlığı ve Bireysel Portföy Yönetimi

Özlem ÜNAL  
MüdürSemih Can ÖZER  
YönetmenSemih ÖZER  
UzmanHuzeyfe KARAKUŞ  
Uzman[ytrdanismanligibpy@halkyatirim.com.tr](mailto:ytrdanismanligibpy@halkyatirim.com.tr)  
0 (216) 285 09 00

**Çekince :** "Yatırım Danışmanlığı hizmeti; aracı kurumlar, portföy yönetim şirketleri, mevduat kabul etmeyen bankalar ile müşteri arasında imzalanacak Yatırım Danışmanlığı sözleşmesi çerçevesinde sunulmaktadır. Burada yer alan bilgi, yorum ve tavsiyeleri, kişilerin yerindelik testi ile belirlendiği risk seviyeleri dikkate alınarak, Halk Yatırım Yatırım Danışmanlığı ve Araştırma birimi nezdinde güvenilir olduğuna inanılan bilgi kaynaklarından yararlanarak hazırlanmakta ve kişiye özel sunulmaktadır. Verilen bu tavsiyeler mali durumunuz ile risk ve getiri tercihlerinize uygun olmayabilir. Bu nedenle, risk yapınıza uygun olmayan şekilde sadece burada yer alan bilgilere dayanılarak yatırım kararı verilmesi beklentilerinize uygun sonuçlar doğurmayabilir. Size özel olarak tahsis edilen Yatırım Danışmanınız ile irtibata geçmeniz ve mali durumunuz ve risk seviyelerinize uygun kararları birlikte almanız tavsiye edilir.

Veri ve grafikler güvenilirliğine inandığımız güvenilir kaynaklardan derlenmiş olup, yapılan yorumlar sadece HALK YATIRIM MENKUL DEĞERLER A.Ş. Yatırım Danışmanlığı'nın beklentilerini yansıtmaktadır. Bu bilgiler ışığında yapılan ve yapılacak olan ileriye dönük yatırımların sonuçlarından Şirketimiz hiçbir şekilde sorumlu tutulamaz. Ayrıca, Halk Yatırım Menkul Değerler A.Ş.'nin yazılı izni olmadıkça içeriği kısmen ya da tamamen üçüncü kişilerce hiç bir şekil ve ortamda yayınlanamaz, iktisap edilemez, alıntı yapılamaz, kullanılamaz. İletim, gönderilen kişiye özel ve münhasırdır. İlave olarak, bu raporun gönderildiği ve yukarıdaki açıklamalarımız doğrultusunda kullanıldığı ülkelerdeki yasal düzenlemelerden kaynaklı tüm talep ve dava haklarımız saklıdır.

Uyarı Notu: Bu e-posta'nın içerdiği bilgiler (ekleri dahil olmak üzere) gizlidir. Onayımız olmaksızın üçüncü kişilere açıklanamaz. Bu mesajın gönderilmek istendiği kişi değilseniz, lütfen mesajı sisteminizden derhal siliniz. Halk Yatırım Menkul Değerler A.Ş. bu mesajın içerdiği bilgilerin doğruluğu veya eksiksiz olduğu konusunda bir garanti vermemektedir. Bu nedenle bilgilerin ne şekilde olursa olsun, içeriğinden, iletilmesinden, alınmasından, saklanmasından sorumlu değildir. Bu mesajın içeriği yazarına ait olup, Halk Yatırım Menkul Değerler A.Ş.'nin görüşlerini içermeyebilir.